

Bruttoeschossfläche Nutzung OG
42.88 m²



Bruttoeschossfläche Nutzung Verkauf EG
1199.91 m²

Bruttoeschossfläche Nutzung Verkauf EG
998.72 m²

Bruttoeschossfläche Nutzung Lager EG
201.55 m²

Nutzungsanteil Verkauf mit Nebenräumen
einer Schiephelf GmbH

Nutzungsanteil Lager Ganzmehlraum

Nutzungsanteil Lager Weizenmehl

Nachbar / Angreifer
Furstück - Nr.

6947, 698
6942
6942
69410
69272, 698
699

Einbau Geschäftsbüro
Nutzungsänderung: Lebensmittel - in Elektromarkt

Bruttoverkaufsflächenplan
M: 1:100
C

Architekten GbR
M: 1:100
C

Nachbar / Angreifer
Furstück - Nr.
6947, 698
6942
6942
69410
69272, 698
699

Soll Grundst. (Geh) B. O.K. K.
Soll Grundst. (Geh) B. O.K. K.
Soll Grundst. (Geh) B. O.K. K.

Einbau Geschäftsbüro
Nutzungsänderung: Lebensmittel - in Elektromarkt

Bruttoverkaufsflächenplan
M: 1:100
C

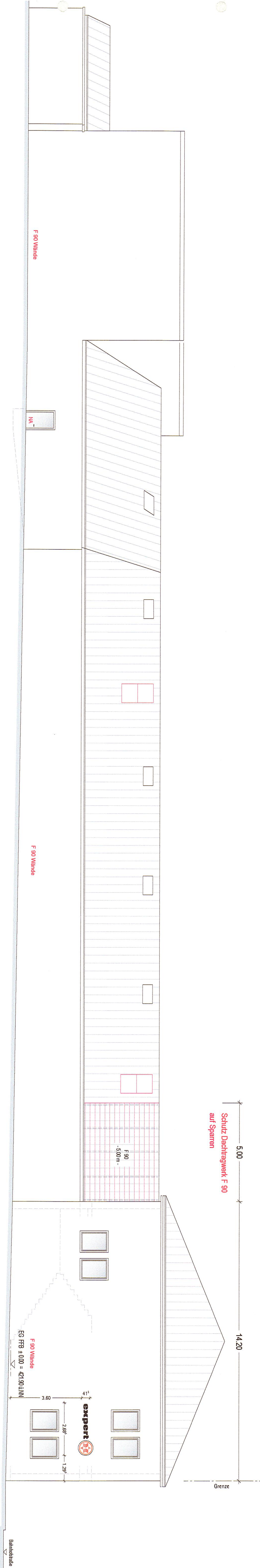

Nachbau / Anzeiger
Furstück - Nr.

6042, 406 Stahl Gerüstbohren
 6042, 406 Metallguss 23
 6042 Stahl Gerüstbohren
 91710 Gerüstbohren
 72476 Eisenstange
 6042 Stahlbohrloch
 91710 Gerüstbohren
 91710 Gerüstbohren
 60410 Magnet Metall
 91710 Gerüstbohren
 72476 Eisenstange
 60412, 406 Vordach-Metalle
 91710 Gerüstbohren
 60412, 406 Metallbohrloch 16
 91710 Gerüstbohren
 60412, 406 Schraub Metall mit Metall
 91710 Gerüstbohren
 608 Stahl Gerüstbohren
 91710 Gerüstbohren
 72476 Eisenstange

Imbau Gerüstbohren
 Nutzungsforderung : Lebensmittl - in Eichenmarkt
 Bauteile
 6042, 406
 91710 Gerüstbohren
 72476 Eisenstange

Nord - Ansicht
 Maßstab: 1:100
 Nr.: 1100
 Datum: 2019
 Blatt: 39
 C

Vorbereitete - Fachplanung
Architekt GbR
 72476 Eisenstange
 72476 Eisenstange
 72476 Eisenstange

Diese Zeichnung ist unser geistiges Eigentum und damit gesetzlich geschützt. Nachdruck, Verbreitung oder Kopieren ist ohne schriftliche Genehmigung der Architekten GbR. Die Haftung für die Richtigkeit der Zeichnung liegt bei dem Auftraggeber. Die Ausführung der Arbeiten ist von der Ausführung der Zeichnung abhängig. Die Ausführung der Arbeiten ist von der Ausführung der Zeichnung abhängig. Die Ausführung der Arbeiten ist von der Ausführung der Zeichnung abhängig.



Schutz Dachtragwerk F 90 auf Sparren

Nachbarn / Angrenzer
Furststück - Nr.

406/3, 696	Stadt Gunzenhausen Merkelplatz 23 91710 Gunzenhausen	
699/2	Stoll Grundbesitz GmbH & Co.KG An der Jagst 32 73479 Ellwangen	<i>Stoll</i>
696/2	Diedel Henning Lengelschen 9 91710 Gunzenhausen	
696/10	Wagner Rudolf Lengelschen 11a 91710 Gunzenhausen	
697/2, 698	Viehbeck Alexander Bahnhofstraße 16 91710 Gunzenhausen	
697/3, 700/4, 700/6	Schwab Joachim und Martina Kleinbrüderborn 34 91732 Merkendorf	
699	Stoll Grundbesitz GmbH & Co.KG An der Jagst 32 73479 Ellwangen	<i>Stoll</i>

Umbau Geschäftsgebäude
Nutzungsänderung: Lebensmittel - in Elektromarkt

Bauherr
Stoll Grundbesitz GmbH & Co.KG
Bahnhofstraße 20
91710 Gunzenhausen
Projekt Nr.: H-011

Architekt
Entwurf
Bauleitung
Romer Architekten GbR
Max - Reeb - Sträßl 20
73479 Ellwangen / Jagst
Tel: 07961 2942 | Fax: 07961 51918
mail: office@romer-architekten.de

PlanArt
Vorhaben- u. Erschließungsplan
M: 1:100
17.09.2018
03.11.2017
37 C
Dieser Zeichnung ist unser geistiges Eigentum und damit gesetzlich geschützt. Jede Nachverwendung ohne schriftliche Genehmigung reproduziert oder unter Verweigerung der Haftung in sonst einer Form verwendet werden.

